

REGIONE VENETO



Provincia di VICENZA

Unione Montana Valbrenta

**PROGETTO DI VALORIZZAZIONE TERRITORIALE  
NELL'AMBITO DELLA RICORRENZA DEL CENTINARIO**

**GRANDE GUERRA NEL MASSICCIO DEL GRAPPA  
INSTALLAZIONE ELEMENTI E MANUTENZIONI STRAORDINARIE  
- progetto definitivo esecutivo -**

Elaborato

Relazione tecnica illustrativa

RT

Data: 24 ottobre 2018

Autore: ec

Scala: -

Prog. n°: -

Committente

**UNIONE MONTANA VALBRENTA**

Piazza 4 novembre, n°15  
36020 Carpanè di San Nazario (VI)

Arch. Nivio Vanin  
(Responsabile del Procedimento)

Progettisti

**Architetto Eleonora Ceccato**

Via Loredan, n°1  
31011 Asolo (TV)

ORDINE degli  
ARCHITETTI  
PAESAGGISTI  
CONSERVATORI  
della provincia di  
TREVISO  
ARCHITETTO

ELEONORA  
CECCATO  
n° 2126  
sezione A  
settore architettura

Arch. Eleonora CECCATO

Collaboratore: Arch. Miriam Poloni

Via Loredan, n°1 - 31011 Asolo (TV)  
Tel 0423 52 99 10  
Fax 0423 52 09 74

E-mail: [eleonoraceccato@gmail.com](mailto:eleonoraceccato@gmail.com)  
[www.ceccatopartners.com](http://www.ceccatopartners.com)

**UNIONE MONTANA VALBRENTA**

**Comune di Cismon del Grappa (VI)**

**Comune di Pove del Grappa (VI)**

**Comune di San Nazario (VI)**

**Comune di Solagna (VI)**

**PROGETTO DI VALORIZZAZIONE TERRITORIALE**

**RELAZIONE TECNICA**

Il progetto qui presentato riguarda degli interventi di valorizzazione territoriale che fanno parte di un piano coordinato più ampio denominato "Portali di accesso e punti informativi sulla Grande Guerra", che ha coinvolto diversi Comuni e le tre Intese Programmatiche d'Area (IPA) del territorio. Alla presente relazione è allegata una brochure di presentazione del progetto coordinato.

Gli interventi di valorizzazione riguardano:

- Il Comune di Cismon del Grappa (VI)
- Il Comune di Pove del Grappa (VI)
- Il comune di San Nazario (VI)
- Il comune di Solagna (VI)

## PROGETTO DI VALORIZZAZIONE TERRITORIALE

Progetto di valorizzazione territoriale nell'ambito della ricorrenza del Centenario della Grande Guerra  
nel Monte Grappa

- RELAZIONE TECNICA -

### LOCALIZZAZIONE e PROPRIETA'

Quasi tutti gli interventi insistono sul territorio Montano del Grappa e all'interno della Zona a Protezione Speciale ZPS IT3230022 del Monte Grappa.

Solo gli interventi n°1-2-3 di Cison del Grappa sono previsti in centro a Cison del Grappa, presso Piazza I Maggio.

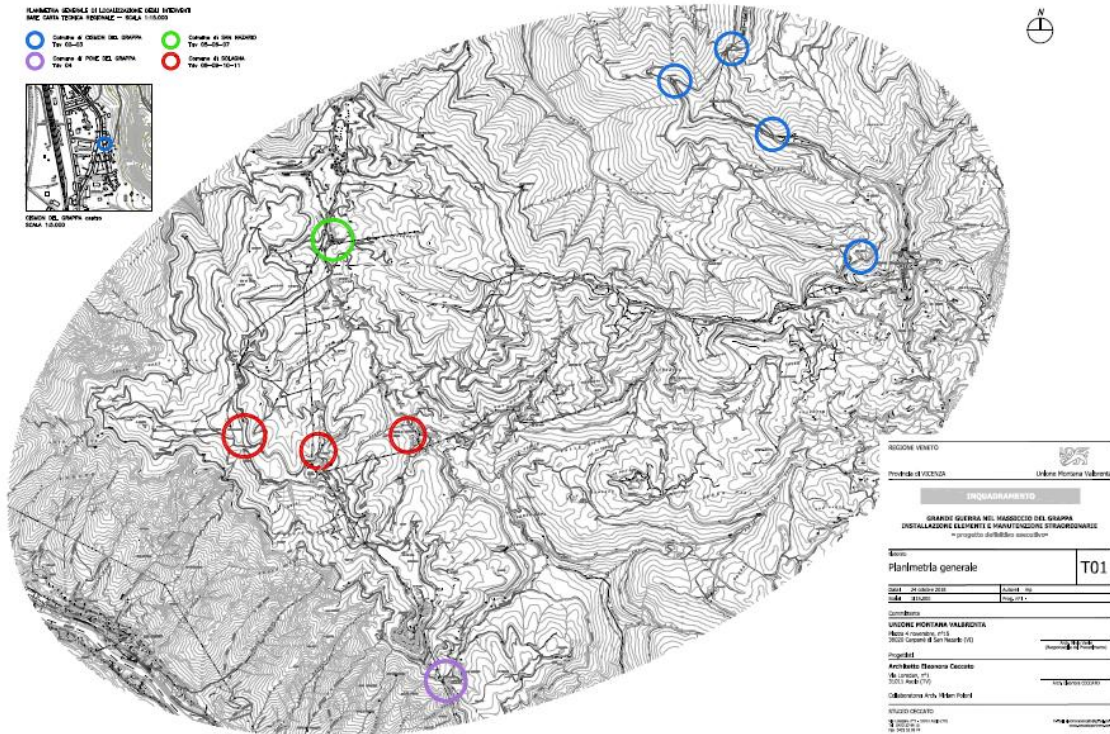

PLANIMETRIA GENERALE DI LOCALIZZAZIONE DEGLI INTERVENTI  
BASE CARTA TECNICA REGIONALE – SCALA 1:15.000





## PROGETTO DI VALORIZZAZIONE TERRITORIALE

Progetto di valorizzazione territoriale nell'ambito della ricorrenza del Centenario della Grande Guerra  
nel Monte Grappa  
- RELAZIONE TECNICA -

---

### ANALISI DEI LIVELLI DI TUTELA.

L'Area del Monte Grappa è normata dai seguenti piani di tutela:

- Piano Territoriale Regionale di Coordinamento (PTRC)
- Piano Territoriale Provinciale di Coordinamento (PTCP) rimanda al piano d'area sotto riportato
- Piano d'Area del Massiccio del Grappa (PAMAG)

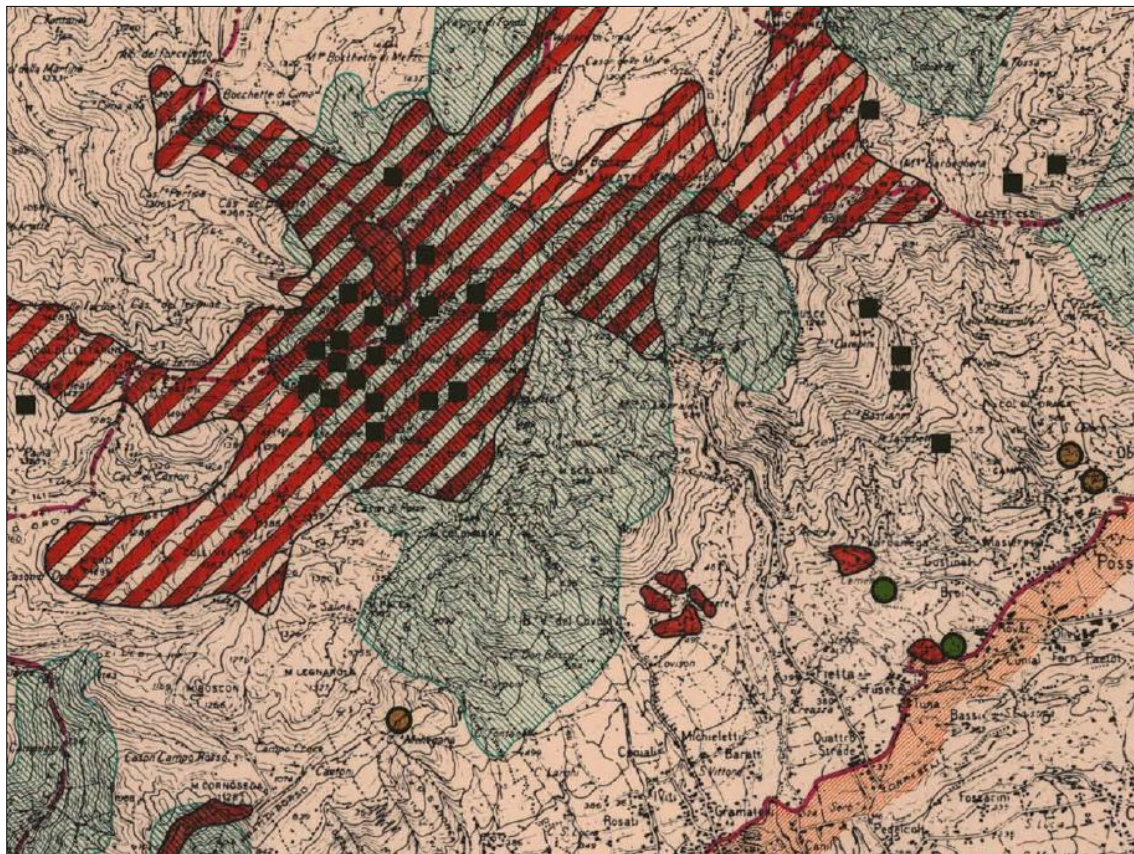

Estratto della Tavola n°2 – Carta dei valori naturalistici e storici

Dall'analisi delle tavole del Piano d'Area del Massiccio del Grappa, risulta evidente come i vari interventi ricadano, oltre che nell'ambito del sistema sommitale, anche nelle aree più interessanti dal punto di vista storico-testimoniale.



## PROGETTO DI VALORIZZAZIONE TERRITORIALE

Progetto di valorizzazione territoriale nell'ambito della ricorrenza del Centenario della Grande Guerra  
nel Monte Grappa

- RELAZIONE TECNICA -

### – Piano di Assetto del Territorio Intercomunale (PATI)



Tavola n°1.2 - Carta dei Vincoli e della pianificazione territoriale – Estratto Comune di Cismon (zona Montana)



## PROGETTO DI VALORIZZAZIONE TERRITORIALE

Progetto di valorizzazione territoriale nell'ambito della ricorrenza del Centenario della Grande Guerra  
nel Monte Grappa

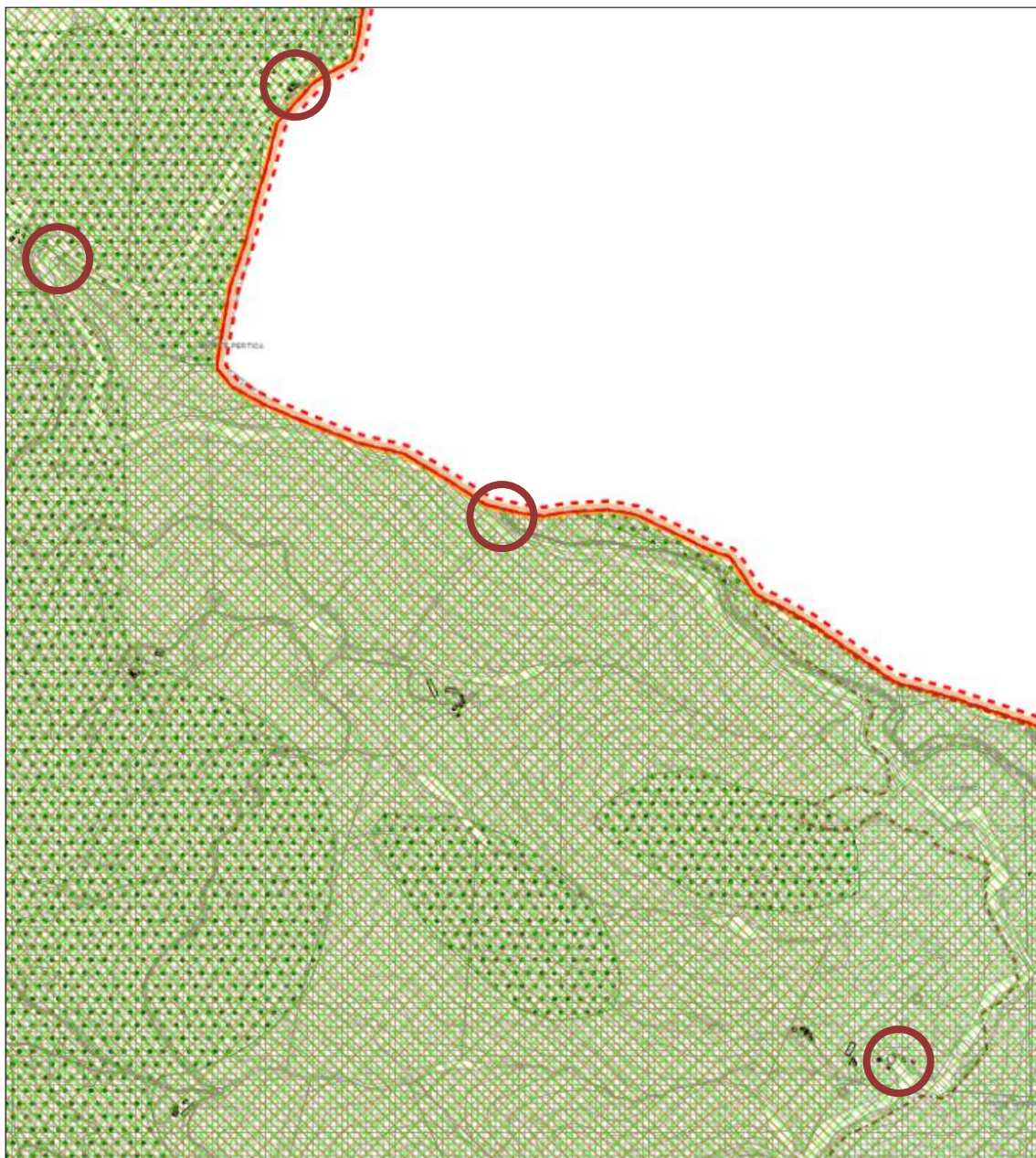
- RELAZIONE TECNICA -



Tavola n°1.1 - Carta dei Vincoli e della pianificazione territoriale – Estratto Comune di Cison (Area Piazza I Maggio)



## PROGETTO DI VALORIZZAZIONE TERRITORIALE

Progetto di valorizzazione territoriale nell'ambito della ricorrenza del Centenario della Grande Guerra  
nel Monte Grappa

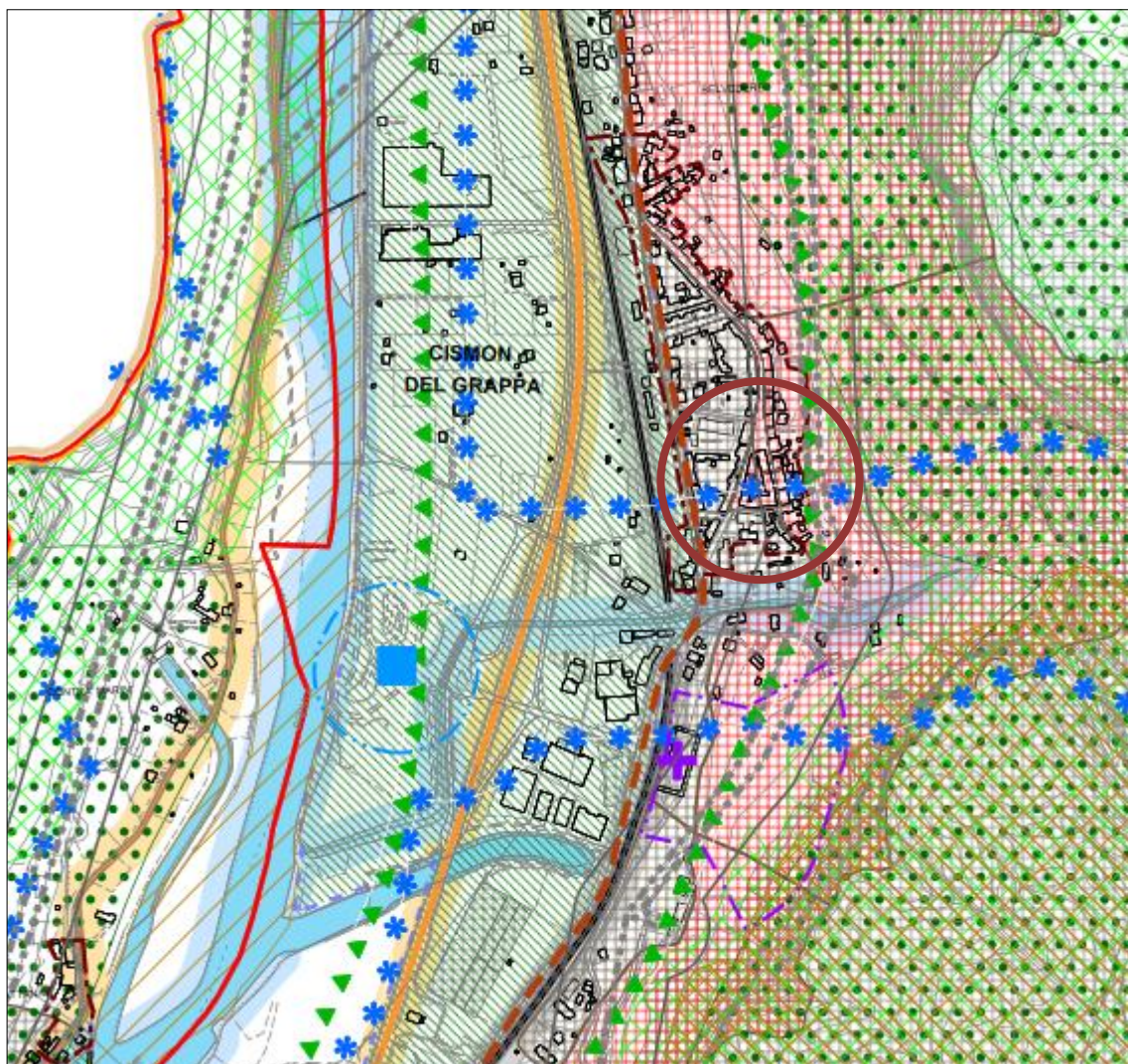
- RELAZIONE TECNICA -



Tavola n°1.2 - Carta dei Vincoli e della pianificazione territoriale – Estratto Comune di Pove del Grappa



## PROGETTO DI VALORIZZAZIONE TERRITORIALE

Progetto di valorizzazione territoriale nell'ambito della ricorrenza del Centenario della Grande Guerra  
nel Monte Grappa

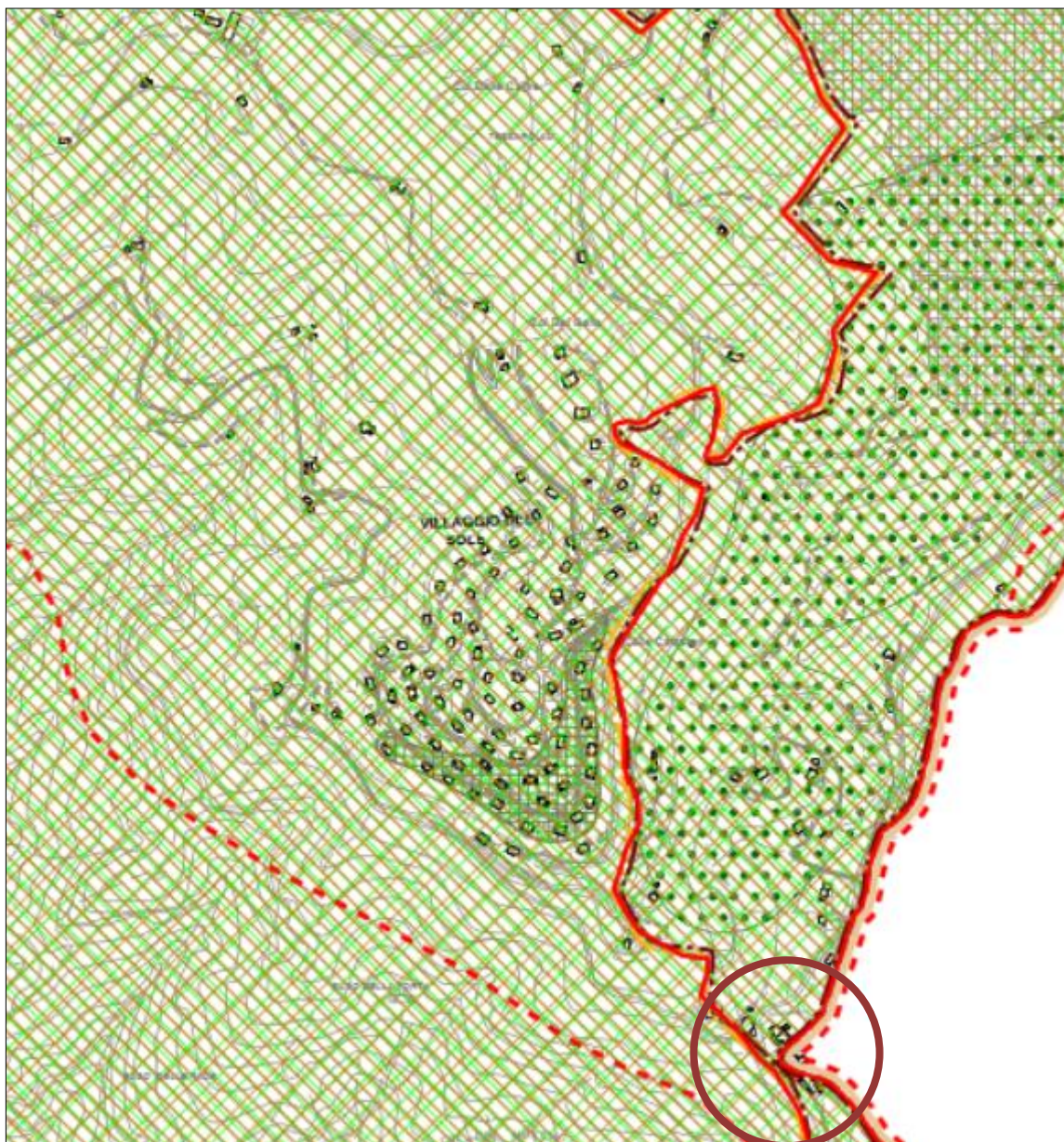
- RELAZIONE TECNICA -

---



Tavola n°1.2 - Carta dei Vincoli e della pianificazione territoriale – Estratto Comune di San Nazario



## PROGETTO DI VALORIZZAZIONE TERRITORIALE

Progetto di valorizzazione territoriale nell'ambito della ricorrenza del Centenario della Grande Guerra  
nel Monte Grappa

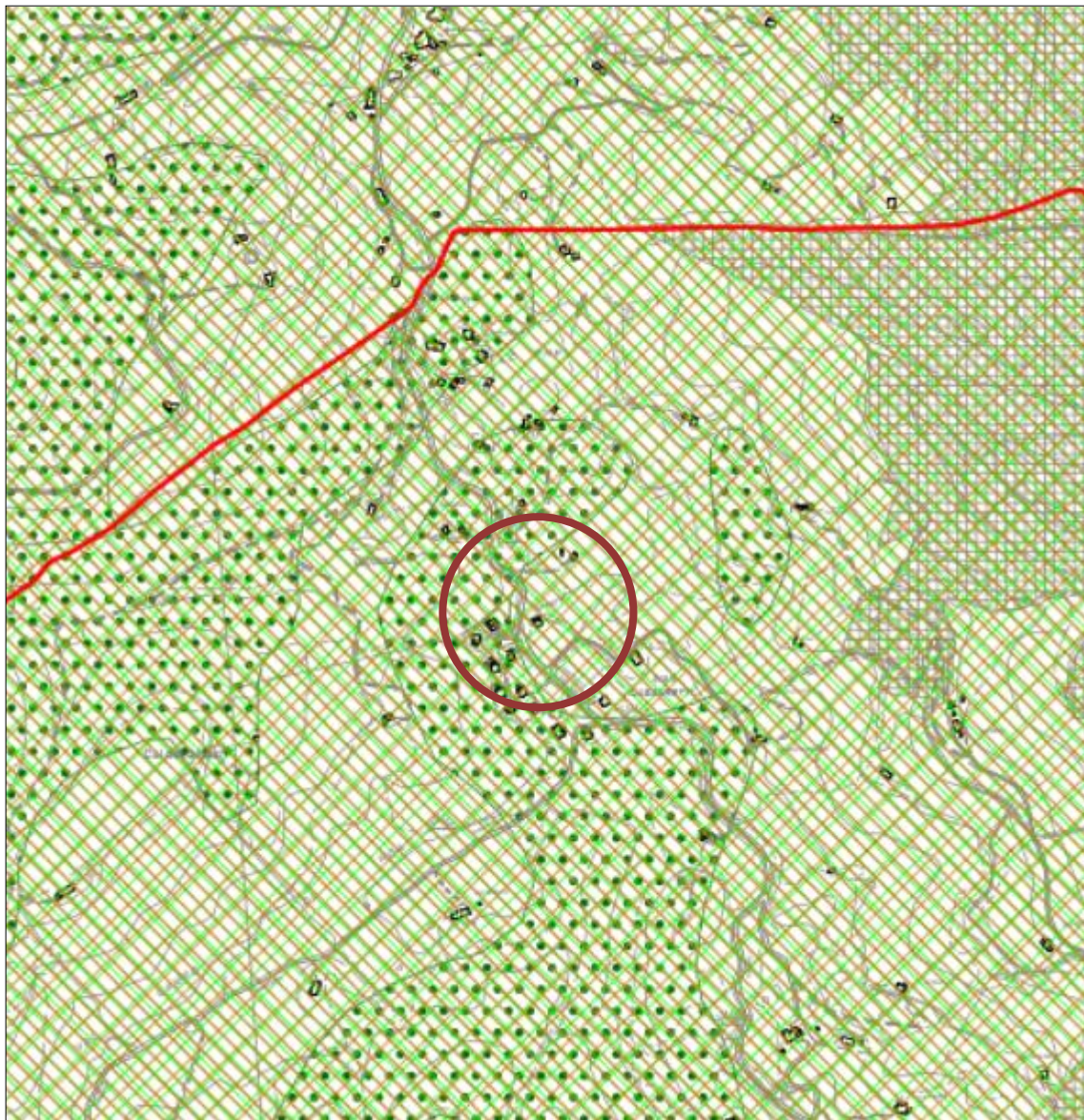
- RELAZIONE TECNICA -

---



Tavola n°1.2 - Carta dei Vincoli e della pianificazione territoriale – Estratto Comune di Solagna

## PROGETTO DI VALORIZZAZIONE TERRITORIALE

Progetto di valorizzazione territoriale nell'ambito della ricorrenza del Centenario della Grande Guerra  
nel Monte Grappa

- RELAZIONE TECNICA -

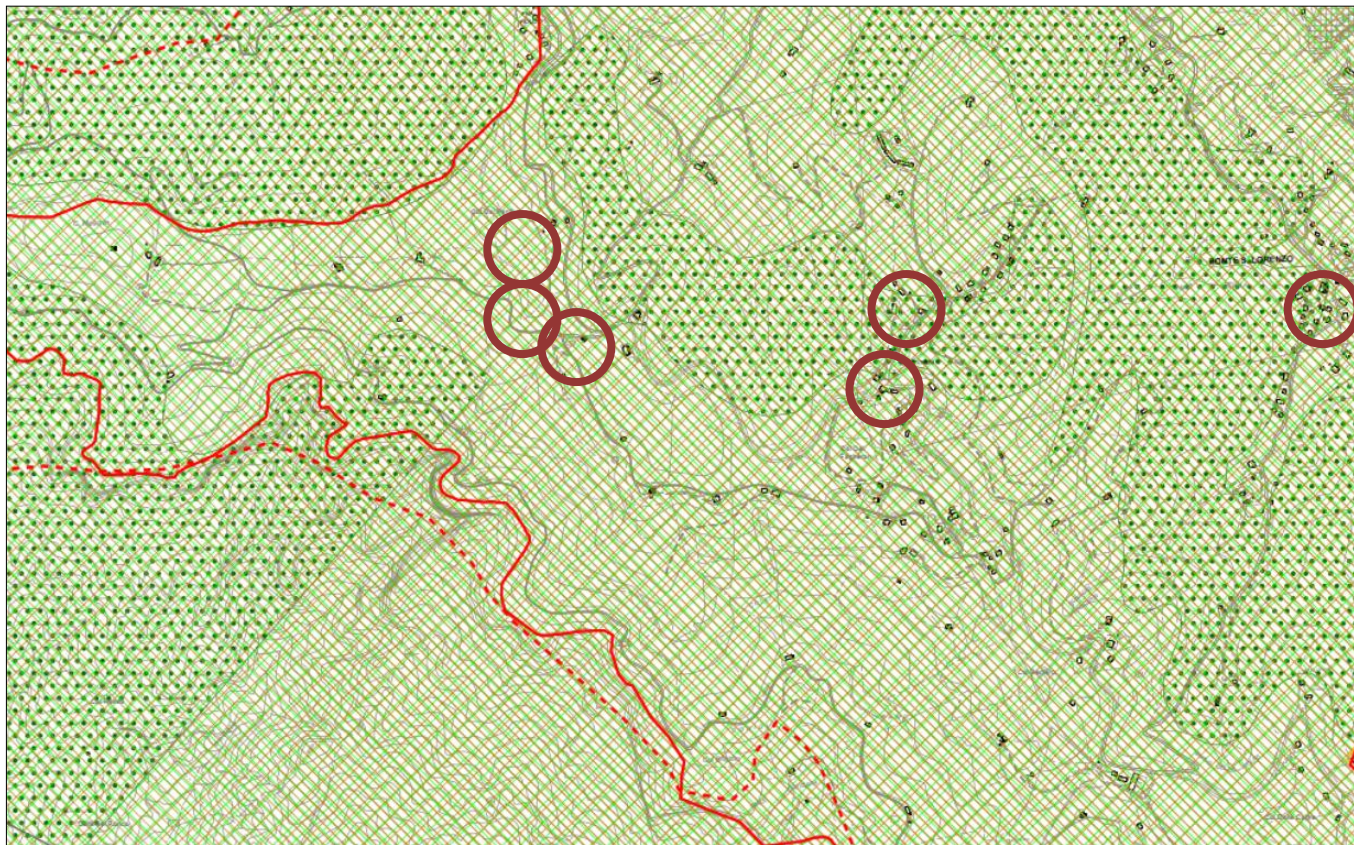
### LEGENDA



#### Vincoli paesaggistici (Art.6 N.d'A.)

Aree vincolate ai sensi dell'art. 142 del D.lgs. n.42/2004

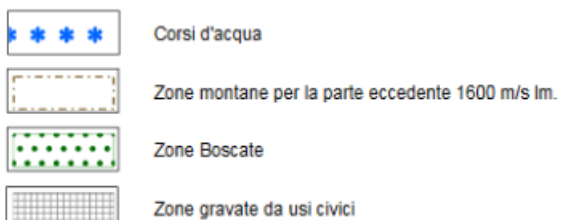

#### Altri vincoli

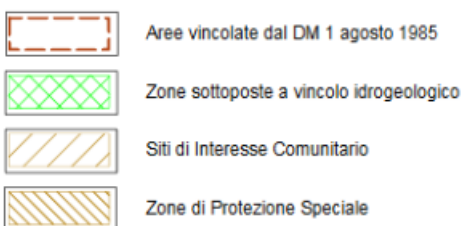

#### Vincoli derivanti dalla pianificazione a livello superiore (Art.7 N.d'A.)

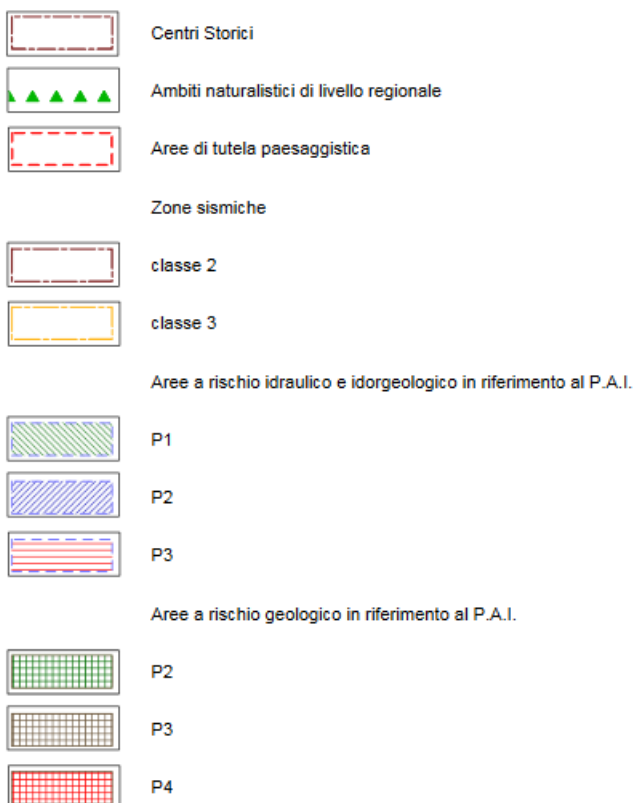



## PROGETTO DI VALORIZZAZIONE TERRITORIALE







Progetto di valorizzazione territoriale nell'ambito della ricorrenza del Centenario della Grande Guerra  
nel Monte Grappa  
- RELAZIONE TECNICA -

---

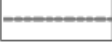
### Altri vincoli (Art.8 N.d'A.)

|   |  |
|---|--|
|  | Fasce di rispetto stradali                           |
|  | Fasce di rispetto ferroviarie                        |
|  | Fasce di rispetto cimiteriali                        |
|  | Fasce di rispetto degli elettrodotti                 |
|  | Fasce di rispetto dei metanodotti                    |
|  | Fasce di rispetto dai depuratori                     |
|  | Servitù idraulica relativa all'idrografia principale |
|  | Zone di tutela relative all'idrografia principale    |
|  | Servitù militare                                     |

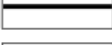
### Generatori di Vincolo

|   |   |
|---|---|
|   | Impianti di comunicazione ad uso pubblico |
|  | Elettrodotti                              |
|  | Metanodotti interrati                     |
|  | Cimiteri                                  |
|  | Depuratori                                |
|  | Viabilità                                 |
|  | Ferrovia in superficie                    |
|  | Ferrovia in galleria                      |

Le tavole del PATI evidenziano come tutte le zone “montane” oggetto d'intervento sono aree vincolate ai sensi dell'articolo 142 del D.lgs 42/2004, sottoposte a vincolo idrogeologico e ricadenti in ambito SIC/ZPS.

Vengono evidenziate le zone boscate.

REGIONE VENETO

PROVINCIA DI VICENZA

COMUNE DI CISMONE DEL GRAPPA



## PROGETTO DI VALORIZZAZIONE TERRITORIALE

Progetto di valorizzazione territoriale nell'ambito della ricorrenza del Centenario della Grande Guerra  
nel Monte Grappa  
- RELAZIONE TECNICA -

---

---

### ANALISI DELLO STATO ATTUALE

Gli interventi di valorizzazione territoriale sono i seguenti:

#### Comune di CISMON DEL GRAPPA

1. Posa di totem multimediale e rastrelliera per ricarica bici elettriche presso Rifugio Scarpon  
Foglio n° **31** del Territorio Comunale di Cismon del Grappa,  
Mappale n°**11**
2. Posa di pannello informativo e palo segnaletica in corrispondenza dell'intersezione tra il sentiero verso il Monte Pertica e il sentiero 910  
Foglio n° **27** del Territorio Comunale di Cismon del Grappa,  
Mappale n°**5**
3. Posa di pannello informativo in corrispondenza di Località Cima  
Foglio n° **23** del Territorio Comunale di Cismon del Grappa,  
Mappale n°**67**
4. Posa di pannello informativo presso il parcheggio del Rifugio Forcelletto  
Foglio n° **23** del Territorio Comunale di Cismon del Grappa,  
Mappale n°**32**
5. Posa di totem multimediale, stele e pannello informativo nei pressi del portico di Piazza I Maggio a Cismon del Grappa  
Foglio n° **10** del Territorio Comunale di Cismon del Grappa,  
Mappale n°**922**

Per la ricognizione delle proprietà e la visione degli estratti catastali si rimanda alla consultazione dell'elaborato "RICOGNIZIONE DELLE PROPRIETA'.

## PROGETTO DI VALORIZZAZIONE TERRITORIALE

Progetto di valorizzazione territoriale nell'ambito della ricorrenza del Centenario della Grande Guerra  
nel Monte Grappa

- RELAZIONE TECNICA -

### – Piano degli Interventi (PI)

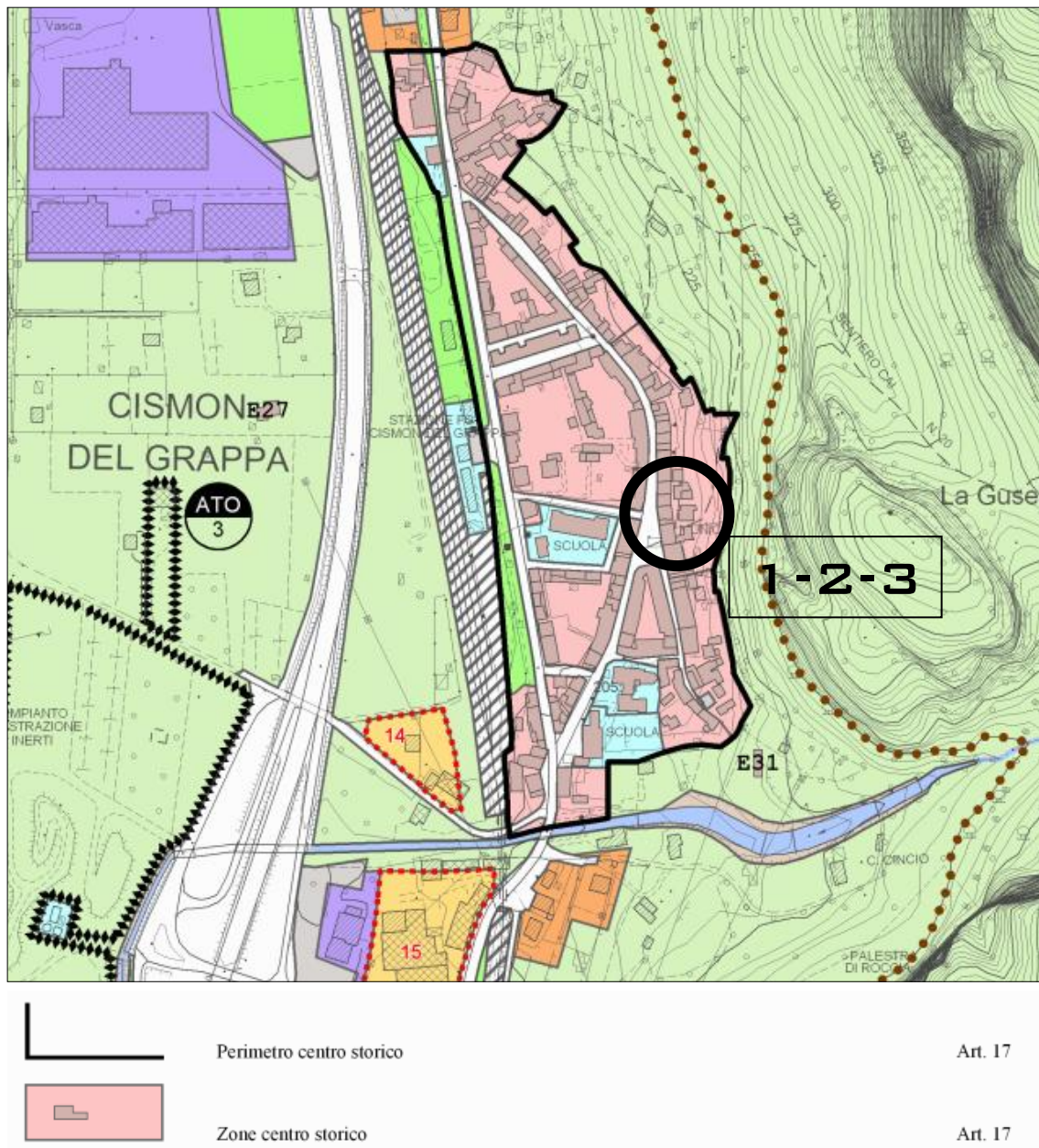

L'area adiacente alla Piazza I Maggio rientra nel perimetro del Centro Storico Individuato e normato dall'articolo 17 delle Norme Tecniche Operative.



## PROGETTO DI VALORIZZAZIONE TERRITORIALE

Progetto di valorizzazione territoriale nell'ambito della ricorrenza del Centenario della Grande Guerra  
nel Monte Grappa  
- RELAZIONE TECNICA -

---



Tavola n°1A.3– Estratto Comune di Cismon (zona Montana)



Tutta l'area montana è classificata come area agricola normata dall'articolo 21 delle Norme Tecniche Operative.

## PROGETTO DI VALORIZZAZIONE TERRITORIALE

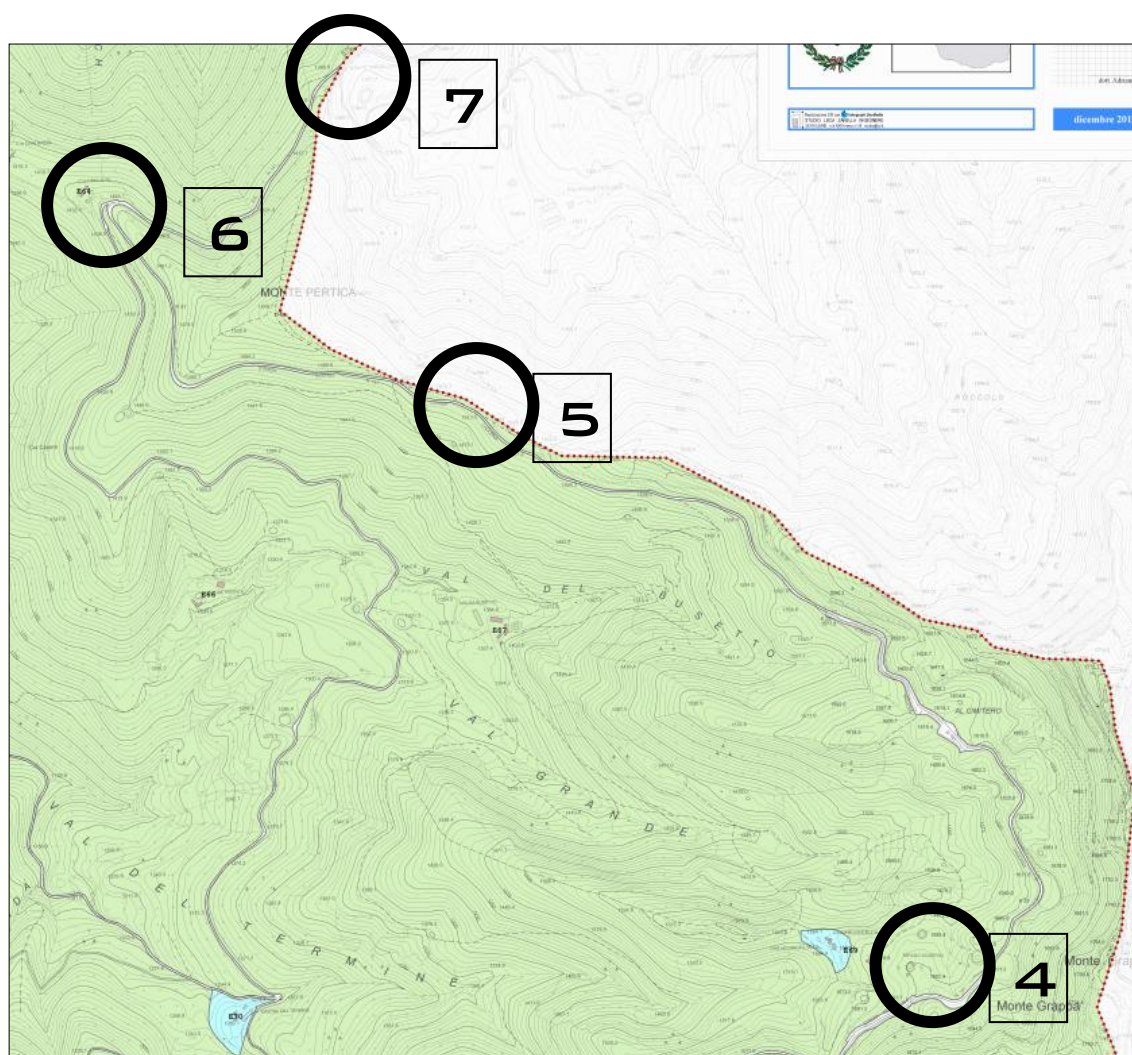
Progetto di valorizzazione territoriale nell'ambito della ricorrenza del Centenario della Grande Guerra  
nel Monte Grappa

- RELAZIONE TECNICA -

### DESCRIZIONE DELLO STATO DI FATTO

Interventi n°1-2-3

L'intervento in centro a Cison del Grappa riguarda un punto molto importante dal punto di vista turistico in quanto è il punto di partenza del sentiero CAI 910 che conduce fino alla vetta del Monte Grappa.

Si tratta di un portico ad uso pubblico già attrezzato con alcune indicazioni turistiche.





## PROGETTO DI VALORIZZAZIONE TERRITORIALE

Progetto di valorizzazione territoriale nell'ambito della ricorrenza del Centenario della Grande Guerra  
nel Monte Grappa

- RELAZIONE TECNICA -

---

Gli interventi in area montana interessano i seguenti punti:

4- Rifugio Scarpon



5- Intersezione tra Strada Provinciale 148 e Sentiero CAI 910/Monte Pertica



Le due foto precedenti e le due seguenti mostrano i punti di installazione degli elementi del progetto coordinato in area montana.

Sono tutti punti a ridosso della Cima del Monte Grappa e per questo molto importanti dal punto di vista storico-testimoniale per la vicinanza ai luoghi simbolo della Grande Guerra.

La loro posizione in adiacenza alla Strada Provinciale 148 li rendono anche importanti in quanto facilmente visibili dal turista in transito nelle aree limitrofe a Cima Grappa.

## PROGETTO DI VALORIZZAZIONE TERRITORIALE

Progetto di valorizzazione territoriale nell'ambito della ricorrenza del Centenario della Grande Guerra  
nel Monte Grappa

- RELAZIONE TECNICA -

---

### 6- Località Cima



### 7- Parcheggio del Rifugio Forcelletto





## **ANALISI DEL PROGETTO**

### **AREA CENTRO – Intervento n°1-2-3 (Tavola T02)**

L'intervento prevede la posa di una stele, di un totem multimediale e di un pannello verticale all'interno del portico da cui parte il sentiero CAI 910, che risale verso Cima Grappa.

Gli elementi verranno fissati con dei tirafondi e tasselli chimici secondo gli schemi di posa della Tavola T14. Sarà importante verificare se alla base degli autobloccanti c'è o meno un massetto armato, per valutare quindi la necessità di realizzare un plinto di fondazione, secondo quanto predisposto dalla relazione di calcolo allegata alla fornitura degli elementi del progetto coordinato e allegata anche alla presente relazione.

### **AREA MONTANA (Tavola T03)**

#### **INTERVENTO N°4 – RIFUGIO SCARPON**

L'intervento prevede:

- La posa di un totem multimediale e di una rastrelliera per la ricarica delle bici elettriche in corrispondenza della facciata d'ingresso del rifugio Scarpon. (Intervento n° 4).

L'intervento prevede:

- la realizzazione di un plinto di fondazione in cls armato interrato , dimensionato secondo lo schema di calcolo allegato alla presente relazione (allegato A) e fornito dalla ditta fornitrice degli elementi.
- La realizzazione di due plinti di fondazione – (dimensioni 70x50xh30) per il fissaggio a terra della rastrelliera
- Il collegamento elettrico dal contatore Enel esistente nel prospetto sud del fabbricato, mediante interrimento di un corrugato diametro 110 mm fino alla posizione del totem, realizzazione di linea elettrica in verticale fissata al muro di contenimento in cls, posa di un pozzetto con chiusino in cls dimensioni 40x40, posa di un corrugato diametro 75 mm di collegamento alla gamba più vicina della rastrelliera elettrica.
- Trasporto e posa del totem multimediale con allacciamento elettrico dello stesso
- Fornitura e posa con collegamento elettrico della rastrelliera per la ricarica delle e-bike
- Il ripristino della porzione di piazzale mediante fornitura e posa di stabilizzato di Carpanè

#### **INTERVENTO N°5 – MONTE PERTICA**

L'intervento prevede la posa di un pannello informativo e di una segnaletica in corrispondenza dell'intersezione tra il sentiero Cai 910 e il percorso di collegamento alla cima del Monte Pertica.

L'intervento prevede:

- la realizzazione di due plinti di fondazione in cls armato interrato , dimensionati secondo lo schema di calcolo allegato alla presente relazione (allegato A) e fornito dalla ditta fornitrice degli elementi e secondo le modalità di posa indicate dalla Tavola T14
- il trasporto e la posa del pannello e della segnaletica mediante tirafondi e barre chimiche.
- Il ripristino del terreno adiacente

## PROGETTO DI VALORIZZAZIONE TERRITORIALE

Progetto di valorizzazione territoriale nell'ambito della ricorrenza del Centenario della Grande Guerra  
nel Monte Grappa

- RELAZIONE TECNICA -

---

### INTERVENTO N°6 – LOCALITA' CIMA

L'intervento prevede la posa di un pannello informativo in corrispondenza dello spiazzo sterrato esistente presso Località Cima, percorrendo la Strada Provinciale 148.

L'intervento prevede:

- la realizzazione di un plinto di fondazione in cls armato interrato , dimensionato secondo lo schema di calcolo allegato alla presente relazione (allegato A) e fornito dalla ditta fornitrice degli elementi e secondo le modalità di posa indicate dalla Tavola T14
- il trasporto e la posa del pannello mediante tirafondi e barre chimiche.
- La fornitura e posa di circa 6 metri di staccionata in legno
- La sistemazione del fondo attorno al pannello mediante la fornitura e posa di stabilizzato di Carpanè.

### INTERVENTO N°7 – PARCHEGGIO DELL'ALBERGO FORCELLETTO

L'intervento prevede la posa di un pannello informativo in corrispondenza del parcheggio dell'Albergo Forcelletto.

L'intervento prevede:

- la realizzazione di un plinto di fondazione in cls armato interrato , dimensionato secondo lo schema di calcolo allegato alla presente relazione (allegato A) e fornito dalla ditta fornitrice degli elementi e secondo le modalità di posa indicate dalla Tavola T14.
- il trasporto e la posa del pannello mediante tirafondi e barre chimiche.
- La fornitura e posa di circa 6 metri di staccionata in legno
- La sistemazione del fondo attorno al pannello mediante la fornitura e posa di stabilizzato di Carpanè.

Asolo, 24 ottobre 2018



A handwritten signature in dark ink, reading 'Eleonora Ceccato'.

Eleonora Ceccato



REGIONE VENETO

PROVINCIA DI VICENZA

COMUNE DI POVE DEL GRAPPA

## PROGETTO DI VALORIZZAZIONE TERRITORIALE

Progetto di valorizzazione territoriale nell'ambito della ricorrenza del Centenario della Grande Guerra  
nel Monte Grappa

- RELAZIONE PAESAGGISTICA -

### ANALISI DELLO STATO ATTUALE

Gli interventi di valorizzazione territoriale sono i seguenti:

#### Comune di POVE DEL GRAPPA

1. Posa di totem multimediale presso Hotel Camposolagna

Foglio n° 6 del Territorio Comunale di Pove del Grappa,

Mappale n°43

Per la ricognizione delle proprietà e la visione degli estratti catastali si rimanda alla consultazione dell'elaborato "RICOGNIZIONE DELLE PROPRIETÀ".

– Piano degli Interventi (PI)

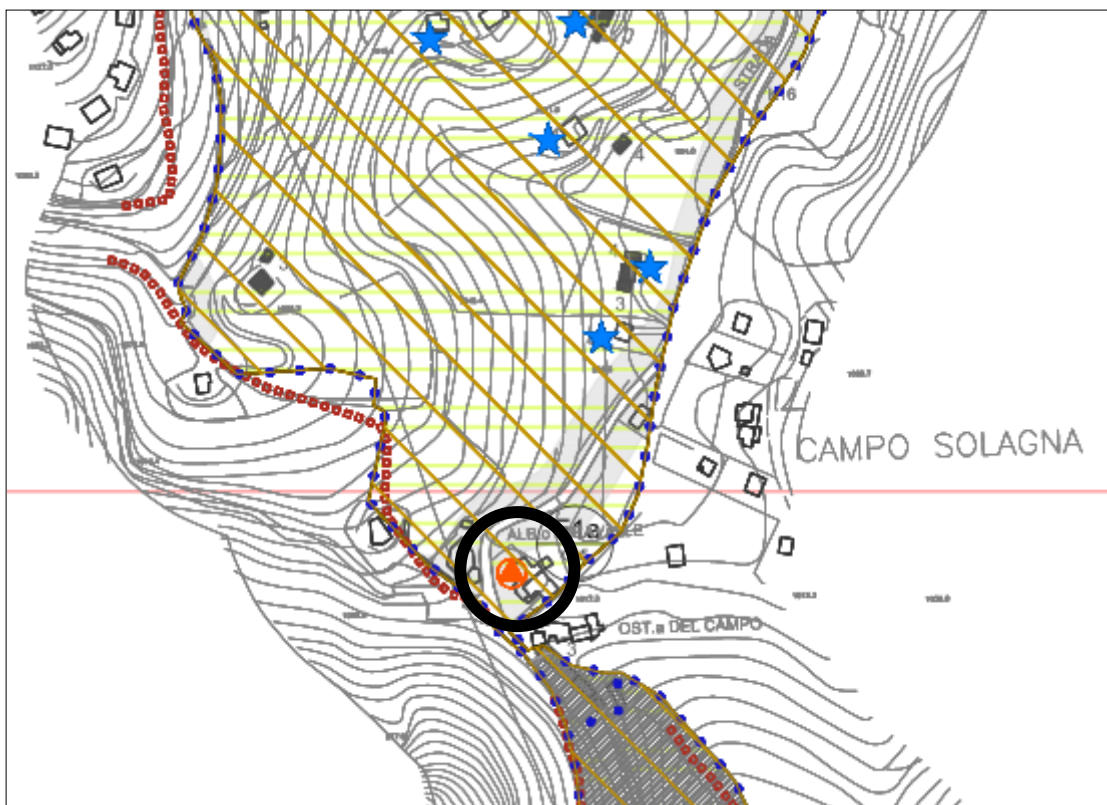

Estratto della Tavola 1.2 del Piano degli Interventi vigente del comune di Pove del Grappa

## PROGETTO DI VALORIZZAZIONE TERRITORIALE

Progetto di valorizzazione territoriale nell'ambito della ricorrenza del Centenario della Grande Guerra  
nel Monte Grappa

- RELAZIONE PAESAGGISTICA -

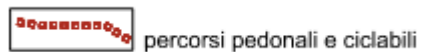
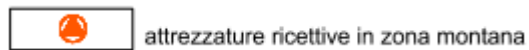

ZONE PER LA VIABILITA'



L'edificio oggetto di intervento è l'Albergo Camposolagna, segnalata infatti nell'estratto del Piano degli Interventi come attrezzatura ricettiva in area montana.

### DESCRIZIONE DELLO STATO DI FATTO

L'albergo si trova al bivio tra la strada che conduce a Colli Alti e quella che prosegue verso Ponte San Lorenzo.





## PROGETTO DI VALORIZZAZIONE TERRITORIALE

Progetto di valorizzazione territoriale nell'ambito della ricorrenza del Centenario della Grande Guerra  
nel Monte Grappa

- RELAZIONE PAESAGGISTICA -

---

---

### ANALISI DEL PROGETTO

L'intervento prevede la posa di un totem multimediale nel portico esterno dell'albergo Camposolagna. L'albergo si trova in un punto strategico in quanto vicino a punti importanti durante la Grande Guerra come malga Andreon e la zona dei Colli Alti di Solagna.

L'intervento prevede:

- Trasporto e posa del totem multimediale con allacciamento elettrico dello stesso, mediante fissaggio della piastra di base al pavimento con tirafondi e tasselli chimici.
- La predisposizione all'allacciamento elettrico del totem mediante eventuale scanalatura sulla muratura esistente per collegarsi alla presa elettrica disponibile più vicina e successivo rabbocco della scanalatura con tinteggiatura finale.

Asolo, 24 ottobre 2018



Eleonora Ceccato

REGIONE VENETO

PROVINCIA DI VICENZA

COMUNE DI SAN NAZARIO

## PROGETTO DI VALORIZZAZIONE TERRITORIALE

Progetto di valorizzazione territoriale nell'ambito della ricorrenza del Centenario della Grande Guerra  
nel Monte Grappa

- RELAZIONE TECNICA -

---

---

### ANALISI DELLO STATO ATTUALE

#### Comune di SAN NAZARIO

- Posa di totem multimediale presso Locanda al Lepre  
Foglio n° 5 del Territorio Comunale di Pove del Grappa,  
Mappale n°89
  
- Realizzazione di parcheggio ad uso pubblico ed "isola" informativa presso area scoperta Locanda Al Lepre  
Foglio n° 5 del Territorio Comunale di Pove del Grappa,  
Mappale n°146-203

Per la ricognizione delle proprietà e la visione degli estratti catastali si rimanda alla consultazione dell'elaborato "RICOGNIZIONE DELLE PROPRIETA'.



## PROGETTO DI VALORIZZAZIONE TERRITORIALE

Progetto di valorizzazione territoriale nell'ambito della ricorrenza del Centenario della Grande Guerra  
nel Monte Grappa

- RELAZIONE TECNICA -

### - Piano degli Interventi (PI)

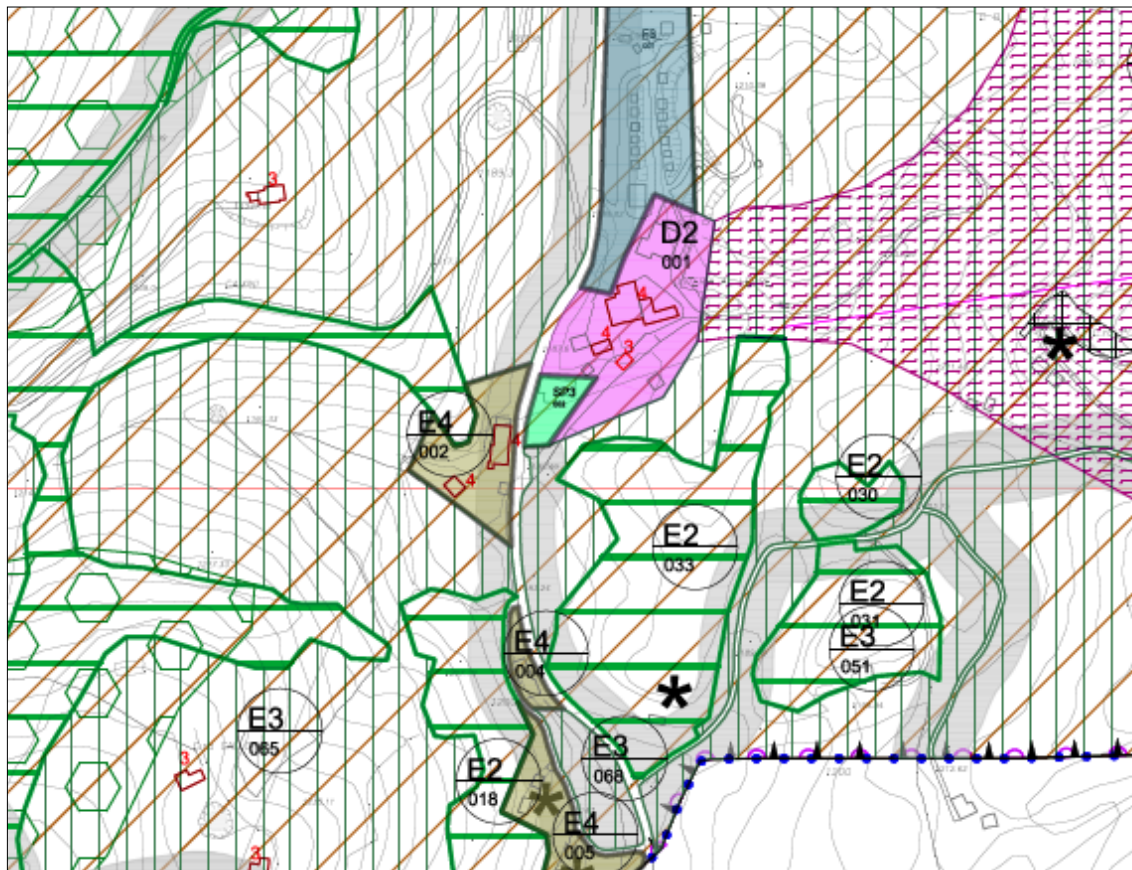

Estratto della Tavola 1.4 del Piano degli Interventi

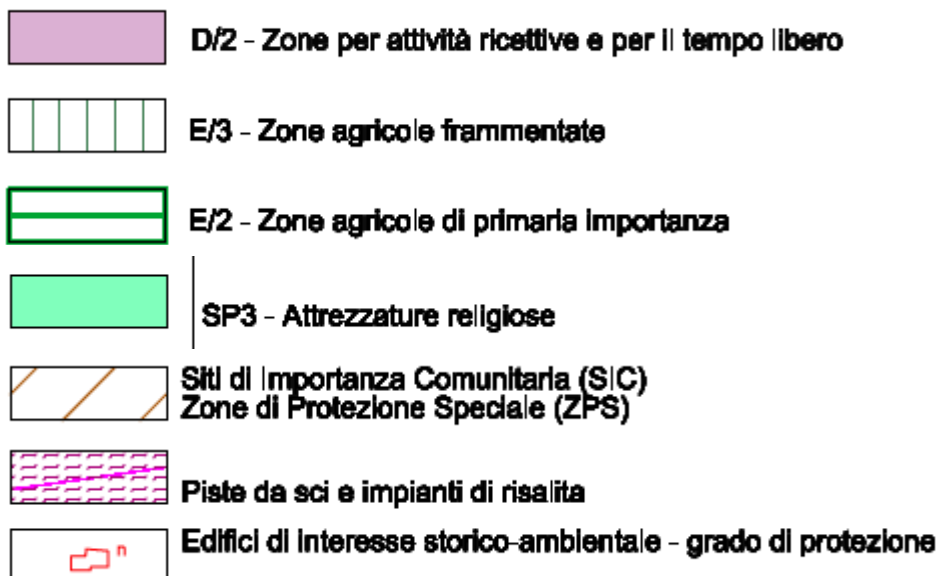

## PROGETTO DI VALORIZZAZIONE TERRITORIALE

Progetto di valorizzazione territoriale nell'ambito della ricorrenza del Centenario della Grande Guerra  
nel Monte Grappa  
- RELAZIONE TECNICA -

---

L'area oggetto di intervento ricade all'interno del perimetro della zona territoriale D2, destinata alle ATTIVITA' RICETTIVE E PER IL TEMPO LIBERO (articolo 18 delle NTO). Si tratta di attività ricettive e di ristoro, per lo svago ed il tempo libero, esistenti esternamente alle zone residenziali e produttive che il PI ha inteso confermare.

L'area circostante è invece classificata come Zto E3 – zone agricole frammentate ed E2 – Zone agricole di primaria importanza. (rispettivamente articolo 22 e 21 delle NTO).

Tutta l'area, come indicato nei livelli di tutela superiore, rientra nel perimetro dell'area Sic e ZPS del Monte Grappa, nonché nell'ambito di vincolo paesaggistico ai sensi del D.Lgs 42/2004.

---

### DESCRIZIONE DELLO STATO DI FATTO

L'area oggetto di intervento è attualmente un piazzale sterrato, utilizzato come deposito e parcheggio per l'attività turistica.

Presenta una doppia pendenza nel lato nord-sud e in quella est-ovest.

L'area è il punto focale della piccola località di Lepre, che si sviluppa attorno all'Osteria, alla Chiesa e al panificio.

La locanda svolge la sua attività ricettiva tutto l'anno senza interruzioni stagionali.





## PROGETTO DI VALORIZZAZIONE TERRITORIALE

Progetto di valorizzazione territoriale nell'ambito della ricorrenza del Centenario della Grande Guerra  
nel Monte Grappa

- RELAZIONE TECNICA -

---





## ANALISI DEL PROGETTO

Il progetto prevede:

1. La posa di un totem multimediale adiacente all'ingresso dell'Osteria Il Lepre.
  2. La realizzazione di un parcheggio al posto del piazzale in stabilizzato esistente
  3. la realizzazione, nella porzione sud dello stesso, di un punto informativo delle vicende storiche legate alla Grande Guerra e alle emergenze storiche localizzate nei pressi di Lepre.
- 
1. L'intervento prevede:
    - La predisposizione all'allacciamento del totem mediante una scanalatura interna od esterna e l'attraversamento del muro esistente, in maniera da portare il collegamento elettrico dalla rete interna del ristorante al punto in cui verrà collocato il totem.
    - Trasporto e posa del totem multimediale con allacciamento elettrico dello stesso e fissaggio dello stesso alla pavimentazione e al massetto esistente mediante tirafondi e tasselli chimici
    - La sistemazione delle tracce effettuate sulla muratura e la tinteggiatura finale.
    -
  2. L'intervento prevede:
    - il taglio della pavimentazione in asfalto lungo il lato ovest del piazzale in maniera da creare una linea dritta di demarcazione del parcheggio
    - la fresatura delle pavimentazioni in asfalto e misto cementato presenti
    - la fresatura ed il livellamento del piano in stabilizzato con formazione di un piano a quota -10 dalle quote finali di progetto
    - la posa di una lama perimetrale in ferro
    - la fornitura e posa di una cunetta in cemento prefabbricata per lo scolo delle acque
    - la realizzazione di un sistema stabilizzante fibrorinforzato tipo Levostab (spessore 10 cm)
    - la fornitura e posa di staccionata in legno di castagno.
    - La fornitura e posa di piante di pino mugo
  3. L'intervento prevede, oltre a quanto descritto nel punto precedente relativamente alla predisposizione del fondo e alla realizzazione di un sistema stabilizzante fibrorinforzato tipo Levostab.
    - la realizzazione prima del sistema stabilizzante, dei due plinti di fondazione dei pannelli informativi da posare, secondo il dimensionamento dato dallo schema di calcolo allegato alla presente relazione (allegato A) e fornito dalla ditta fornitrice degli elementi.
    - la fornitura e posa di pietre ciclopiche secondo lo schema dato dal progetto esecutivo (si veda Tavola T06-T07)
    - il trasporto e la posa dei due pannelli informativi mediante fissaggio con ancoraggi e tasselli chimici al plinto precedentemente predisposto
    - la fornitura e posa di n°2 sedute, n°1 cestino e n°3 ganci per appoggio bici
    - la sistemazione dell'area verde esistente a sud, mediante il livellamento del terreno esistente in maniera da raccordarlo alle pietre ciclopiche precedentemente posate
    - la fresatura del terreno

## PROGETTO DI VALORIZZAZIONE TERRITORIALE

Progetto di valorizzazione territoriale nell'ambito della ricorrenza del Centenario della Grande Guerra  
nel Monte Grappa

- RELAZIONE TECNICA -

---

- la realizzazione di un collegamento pedonale tra l'area delle sedute e quella dei punti informativi creato, mediante la fornitura e posa di lastre di pietra in verdello (spessore 3 cm) posate su fondo in sabbia a secco
- la sostituzione della staccionata in legno
- la fornitura e posa di n° 2 sedute in sostituzione di quelle ammalorate
- l'inerbimento finale della nuova superficie a verde.

Asolo, 24 ottobre 2018

ORDINE  
degli  
ARCHITETTI  
PIANIFICATORI  
PAESAGGISTI  
CONSERVATORI  
della provincia di  
TREVISO  
ARCHITETTO

ELEONORA  
CECCATO  
n° 2126  
sezione A  
settore architettura



---

Eleonora Ceccato

REGIONE VENETO

PROVINCIA DI VICENZA

COMUNE DI SOLAGNA



## PROGETTO DI VALORIZZAZIONE TERRITORIALE

Progetto di valorizzazione territoriale nell'ambito della ricorrenza del Centenario della Grande Guerra  
nel Monte Grappa

- RELAZIONE TECNICA -

---

---

### ANALISI DELLO STATO ATTUALE

#### Comune di SOLAGNA

- 1-2     Posa di pannelli verticali ed arredo urbano nei pressi della Chiesa di San Giovanni  
Foglio n° 5 del Territorio Comunale di Solagna,  
Mappale n°15
- 3-4     Posa di segnaletica, totem multimediale e rastrelliera ricarica per bici presso area esterna  
Albergo San Giovanni  
Foglio n° 5 del Territorio Comunale di Solagna,  
Mappale n°106
- 5        Posa di segnaletica, pannelli e leggione presso località Colli Alti  
Foglio n° 5 del Territorio Comunale di Solagna,  
Mappale n°3
- 6-8     Foglio n° 4 del Territorio Comunale di Solagna,  
Mappale n°55  
Mappale n°41
- 9        Posa di segnaletica presso Ponte San Lorenzo  
Foglio n° 6 del Territorio Comunale di Solagna,  
**Sedime strada comunale**

Per la ricognizione delle proprietà e la visione degli estratti catastali si rimanda alla consultazione dell'elaborato "RICOGNIZIONE DELLE PROPRIETÀ".

## PROGETTO DI VALORIZZAZIONE TERRITORIALE

Progetto di valorizzazione territoriale nell'ambito della ricorrenza del Centenario della Grande Guerra  
nel Monte Grappa

- RELAZIONE TECNICA -

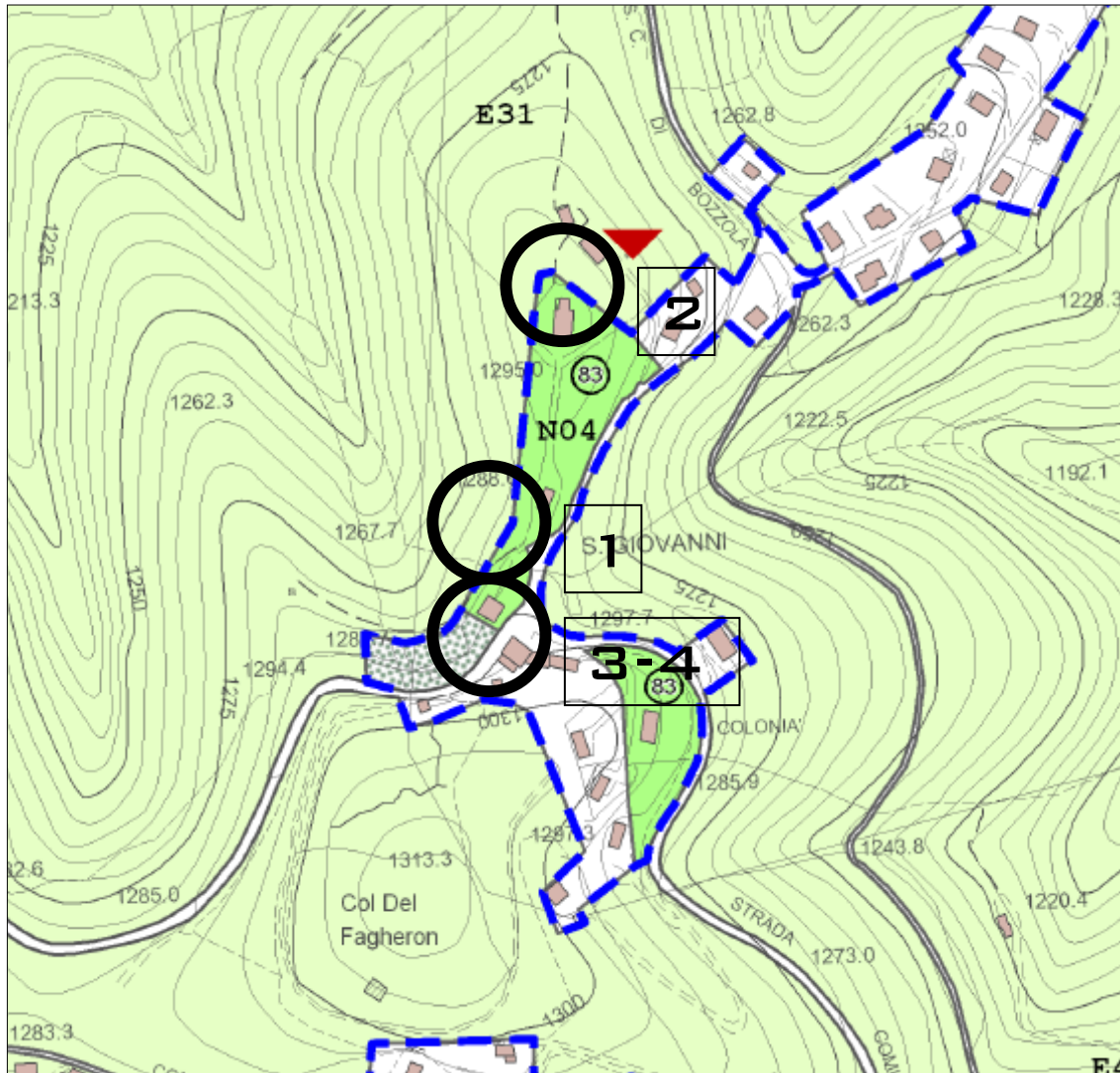

### - Piano degli Interventi (PI)



Estratto del Piano Regolatore 1A.1 – Intero Territorio Comunale

Scala 1:5000

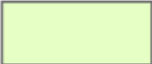
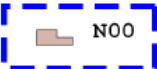
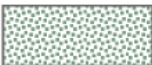
Area San Giovanni

|   |   |         |
|---|---|---------|
|  | Zone agricole   | Art. 21 |
|  | Nuclei agricoli e contrade                            | Art. 22 |
|  | Verde di contesto                                     | Art. 23 |
|  | Aree per attrezzature parco e per il gioco e lo sport | Art. 29 |

## PROGETTO DI VALORIZZAZIONE TERRITORIALE

Progetto di valorizzazione territoriale nell'ambito della ricorrenza del Centenario della Grande Guerra  
nel Monte Grappa

- RELAZIONE TECNICA -

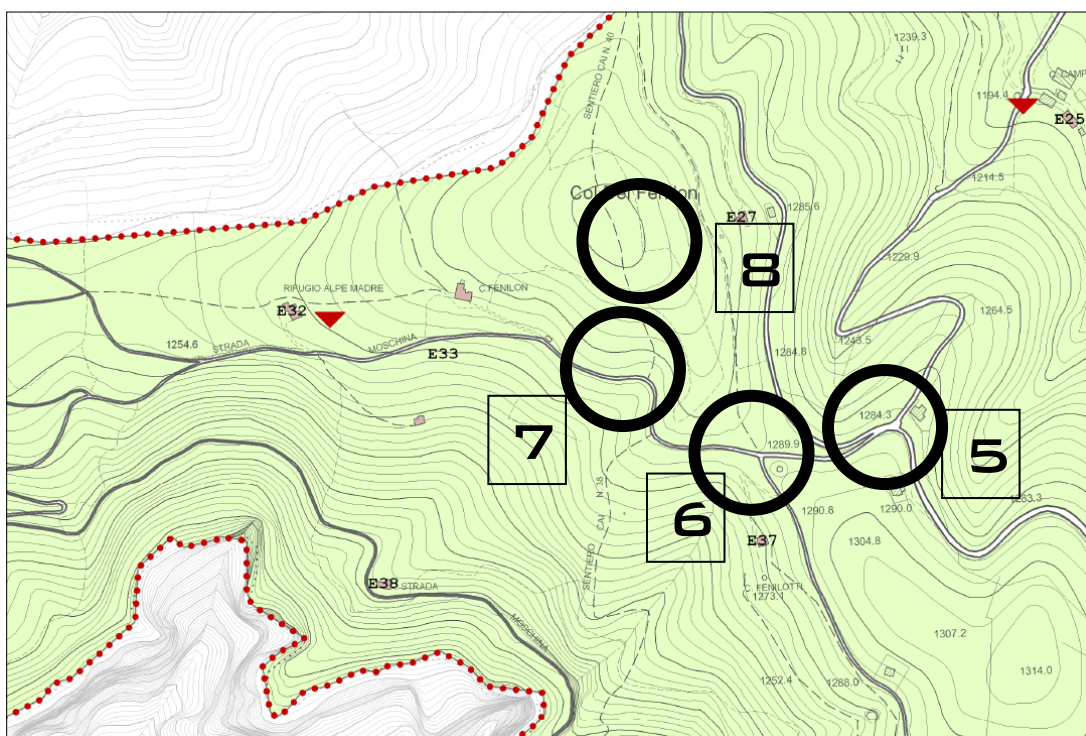

Estratto del Piano Regolatore 1A.1 – Intero Territorio Comunale

Scala 1:10.000

Area Colli Alti



Estratto del Piano Regolatore 1A.1 – Intero Territorio Comunale

Scala 1:5.000

Area Ponte San Lorenzo



## PROGETTO DI VALORIZZAZIONE TERRITORIALE

Progetto di valorizzazione territoriale nell'ambito della ricorrenza del Centenario della Grande Guerra  
nel Monte Grappa

- RELAZIONE TECNICA -

---

### AREA SAN GIOVANNI

Gli interventi di cui al punto 1 e 2 ricadono all'interno di un ambito classificato come "Aree per attrezzature parco e per il gioco e per lo sport (articolo n° 29 delle NTO).

Gli interventi di cui al punto 3 ricadono invece all'interno di un ambito classificato come "verde di contesto" (si veda articolo n° 23 delle NTO)

Entrambe le aree rientrano nel perimetro del Nucleo agricolo N04 (si veda articolo n° 22 delle NTO).

L'area circostante è invece classificata come Zona agricola, normata dall'articolo N° 21 delle NTO.

### AREA COLLI ALTI

L'area d'intervento riguarda alcuni punti della Strada Moschina che conduce dalla Via Colli Alti a Col Moschin.

Tutta l'area è classificata come Zona agricola, normata dall'articolo N° 21 delle NTO.

### AREA PONTE SAN LORENZO

L'intervento riguarda la posa di una segnaletica in corrispondenza dell'incrocio che da Ponte San Lorenzo conduce verso Colli Alti

L'area rientra nel perimetro del Nucleo agricolo N03 (si veda articolo n° 22 delle NTO)

Tutte le aree d'intervento, come indicato nei livelli di tutela superiore, rientrano nell'ambito di vincolo paesaggistico ai sensi del D.Lgs 42/2004.

---

## DESCRIZIONE DELLO STATO DI FATTO

### AREA SAN GIOVANNI

I primi due punti d'intervento riguardano l'area circostante la Chiesa di San Giovanni.

In particolare i due punti individuati per l'installazione della segnaletica sono:

- l'ingresso dal parcheggio all'area sacra
- Il retro della Chiesa con vista verso Col dei Grassi e verso lo skyline vicino

Di seguito si riportano le foto dello stato di fatto relativo a questi due punti:

## PROGETTO DI VALORIZZAZIONE TERRITORIALE

Progetto di valorizzazione territoriale nell'ambito della ricorrenza del Centenario della Grande Guerra  
nel Monte Grappa

- RELAZIONE TECNICA -



Punto 1: Ingresso area sacra Chiesa di San Giovanni

Punto 2: Vista dal retro della Chiesa di San Giovanni





## PROGETTO DI VALORIZZAZIONE TERRITORIALE

Progetto di valorizzazione territoriale nell'ambito della ricorrenza del Centenario della Grande Guerra  
nel Monte Grappa

- RELAZIONE TECNICA -

---

I secondi due punti d'intervento riguardano l'area circostante antistante l'albergo San Giovanni. Si tratta di un'area già attrezzata con giochi e panchine a servizio dell'albergo-ristorante.





## PROGETTO DI VALORIZZAZIONE TERRITORIALE

Progetto di valorizzazione territoriale nell'ambito della ricorrenza del Centenario della Grande Guerra  
nel Monte Grappa  
- RELAZIONE TECNICA -

---

### AREA COLLI ALTI

I Colli Alti compongono un dolce crinale - posto tra i 1.000 e i 1.300 metri slm - sul versante vicentino del Massiccio del Grappa.

Essi godono di uno spettacolare panorama sulla pianura veneta, sulla laguna e sulle vicine Dolomiti.

Storicamente i Colli Alti hanno ospitato insediamenti abitativi temporanei dediti alle attività legate al bosco, al pascolo, all'allevamento e alle produzioni casearie.

Durante la Grande Guerra essi sono stati teatro di ripetuti scontri, successivi alla ritirata di Caporetto, culminati con la fermata dell'esercito austro-ungarico nell'estate del 1918.



Punto 5 : bivio tra Via Col Moschin e Via Colli Alti

Punto 6 : bivio tra Via Col Fagheron e Via Col Fenilon



## PROGETTO DI VALORIZZAZIONE TERRITORIALE

Progetto di valorizzazione territoriale nell'ambito della ricorrenza del Centenario della Grande Guerra  
nel Monte Grappa

- RELAZIONE TECNICA -

---



Punto 7: spiazzo lungo Via Col Fenilon verso Col Moschin

Punto 8: Area adiacente la croce del Col Fenilon.





## PROGETTO DI VALORIZZAZIONE TERRITORIALE

Progetto di valorizzazione territoriale nell'ambito della ricorrenza del Centenario della Grande Guerra  
nel Monte Grappa  
- RELAZIONE TECNICA -

---

### AREA PONTE SAN LORENZO – Punto 9



Ponte San Lorenzo è un punto di snodo risalendo dai piedi del Grappa: in questo punto il turista può decidere se proseguire verso Cima Grappa, verso la Valle di Lepre o verso i Colli Alti.

---

### ANALISI DEL PROGETTO

Il progetto prevede la posa di una serie di elementi di segnaletica, finalizzati a dare orientamento e approfondimenti al turista relativamente a tematiche storiche legate a luoghi che sono stati significativi durante lo svolgimento della Grande Guerra.

#### INTERVENTO N°1 – Accesso area sacra San Giovanni

L'intervento prevede l'installazione di due pannelli informativi e quindi:

- la realizzazione di due plinti di fondazione in cls armato interrato, dimensionati secondo lo schema di calcolo allegato alla presente relazione (allegato A) e fornito dalla ditta fornitrice degli elementi e secondo le modalità di posa indicate dalla Tavola T14
- il trasporto e la posa del pannello e della segnaletica mediante tirafondi e barre chimiche.
- Il ripristino finale del terreno circostante
- La sostituzione di una tavola e n°2 panchine e n°1 cestino nell'area verde vicino al percorso pedonale di collegamento alla Chiesa di San Giovanni



**INTERVENTO N°2 – Area retrostante la chiesa di San Giovanni**

L'intervento prevede la posa di due leggii informativi e quindi:

- la realizzazione di due plinti di fondazione in cls armato interrato , dimensionati secondo lo schema di calcolo allegato alla presente relazione (allegato A) e fornito dalla ditta fornitrice degli elementi e secondo le modalità di posa indicate dalla Tavola T14
- il trasporto e la posa del pannello e della segnaletica mediante tirafondi e barre chimiche.
- Il ripristino del terreno adiacente

**INTERVENTI N°3-4 – Area limitrofa all'area attrezzata dell'Albergo San Giovanni**

L'intervento prevede la posa di un totem multimediale e di una rastrelliera per la ricarica delle bici elettriche (Intervento n° 3) e la posa di una segnaletica (Intervento n°4)

L'intervento n°3 prevede:

- la realizzazione di un plinto di fondazione in cls armato interrato , dimensionato secondo lo schema di calcolo allegato alla presente relazione (allegato A) e fornito dalla ditta fornitrice degli elementi e secondo le modalità di posa indicate dalla Tavola T14. Nel caso in oggetto si può valutare la possibilità di utilizzare la platea esistente in cls (se simile alle indicazioni di progetto), salvo ricavare una piccola scanalatura per portare il corrugato elettrico a terra al centro del sedime del totem.
- La realizzazione di due plinti di fondazione per il fissaggio a terra della rastrelliera.
- Il collegamento elettrico dal pozzetto dell'illuminazione pubblica esistente a fianco dell'area in oggetto, mediante la fornitura e posa di un corrugato a doppia parete diametro 110, posa di un pozzetto con chiusino in cls dimensioni 40x40, posa di un corrugato a doppia parete diametro 75 mm di collegamento alla gamba più vicina della rastrelliera elettrica e la posa di un corrugato di collegamento al totem
- Trasporto e posa del totem multimediale con allacciamento elettrico dello stesso
- Fornitura e posa con collegamento elettrico della rastrelliera per la ricarica delle e-bike
- Sistemazione del fondo mediante fornitura e posa di stabilizzato di Carpanè

L'intervento n°4 prevede:

- la realizzazione di un plinto di fondazione in cls armato interrato , secondo le modalità di posa indicate dalla Tavola T14 e fornite dalla ditta fornitrice degli elementi.
- Trasporto e posa del palo segnaletica mediante uso di tirafondi e tasselli chimici.
- Il ripristino del terreno adiacente

**INTERVENTO N°5 – Bivio tra Via Col Moschin e Via Colli Alti**

L'intervento prevede l'installazione di un palo segnaletica:

- la realizzazione di un plinto di fondazione in cls armato interrato , secondo le modalità di posa indicate dalla Tavola T14 e fornite dalla ditta fornitrice degli elementi.
- Trasporto e posa del palo segnaletica mediante uso di tirafondi e tasselli chimici.
- Il ripristino del terreno adiacente

## PROGETTO DI VALORIZZAZIONE TERRITORIALE

Progetto di valorizzazione territoriale nell'ambito della ricorrenza del Centenario della Grande Guerra  
nel Monte Grappa

- RELAZIONE TECNICA -

---

### INTERVENTO N°6 – Bivio tra Via Col Fenilon e Via Col Fagheron

L'intervento prevede l'installazione di un palo segnaletica:

- la realizzazione di un plinto di fondazione in cls armato interrato , secondo le modalità di posa indicate dalla Tavola T14 e fornite dalla ditta fornitrice degli elementi.
- Trasporto e posa del palo segnaletica mediante uso di tirafondi e tasselli chimici.
- Il ripristino del terreno adiacente

### INTERVENTO N°7 – Spiazzo in Via Col Moschin sotto al Col Fenilon

L'intervento prevede l'installazione di due pannelli informativi e quindi:

- la realizzazione di due plinti di fondazione in cls armato interrato , dimensionati secondo lo schema di calcolo allegato alla presente relazione (allegato A) e fornito dalla ditta fornitrice degli elementi e secondo le modalità di posa indicate dalla Tavola T14
- il trasporto e la posa del pannello e della segnaletica mediante tirafondi e barre chimiche.
- La sistemazione del fondo mediante posa di stabilizzato di Carpanè
- La fornitura e posa di circa 6 metri di staccionata in legno.

### INTERVENTO N°8 – Area limitrofa alla croce di Col Fenilon

L'intervento prevede l'installazione di un leggìo e quindi:

- la realizzazione di un plinto di fondazione in cls armato interrato , dimensionato secondo lo schema di calcolo allegato alla presente relazione (allegato A) e fornito dalla ditta fornitrice degli elementi e secondo le modalità di posa indicate dalla Tavola T14
- il trasporto e la posa del leggìo mediante tirafondi e barre chimiche.
- Il ripristino del terreno adiacente

### INTERVENTO N°9 – Bivio verso Colli Alti presso Ponte di San Lorenzo

L'intervento prevede l'installazione di un palo segnaletica e quindi:

- la realizzazione di un plinto di fondazione in cls armato interrato , dimensionato secondo lo schema di calcolo allegato alla presente relazione (allegato A) e fornito dalla ditta fornitrice degli elementi e secondo le modalità di posa indicate dalla Tavola T14 o il fissaggio sul massetto stradale esistente se ritenuto idoneo.
- il trasporto e la posa del leggìo mediante tirafondi e barre chimiche.

Asolo, 24 ottobre 2018



Eleonora Ceccato